

MAPA DO CELÓW PROJEKTOWYCH			
Identyfikator zgl. pracy geodezyjnej		GN.OD.6640.3.155.2018	
Nr zlec.		14/2018	
Miejscowość / Adres		Gołęb, ul. Puławska	
Nr dz.		1728 - dr	
Jednostka ewidencyjna	identyfikator	061409_2	
	nazwa	Puławy- gmina	
Obręb ewidencyjny	identyfikator	061409_2.0005	
	nazwa	Gołęb	
Skala mapy		1:500	
Nazwa układu współrzędnych	prostokątnych płaskich	2000/7	
	wysokość	Kr. 86	
Seksja		7.157.28.18.4.2	
Data opracowania mapy		25.01.2018	
Oznaczenie granic obszaru, który był przedmiotem aktualizacji		fiolet	
Wykonanie niniejszej mapy nie było poprzedzone ustaleniami dotyczącymi ewentualnych służebności gruntowych obciążających grunty położone w granicach projektowanej inwestycji budowlanej.			
Nie wyklucza się istnienia w terenie innych nie wykazanych na niniejszej mapie urządzeń podziemnych, które nie były zgłoszone do inwentaryzacji.			
Wyk. geodeta Marek Konarski upr. 9484		 GEODEZJA Marek Konarski 24-100 Puławy, ul. Lubelska 2B tel. 81 836-53-39, 602 770 255 NIP 716-100-56-73	

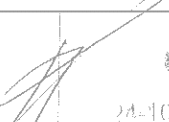
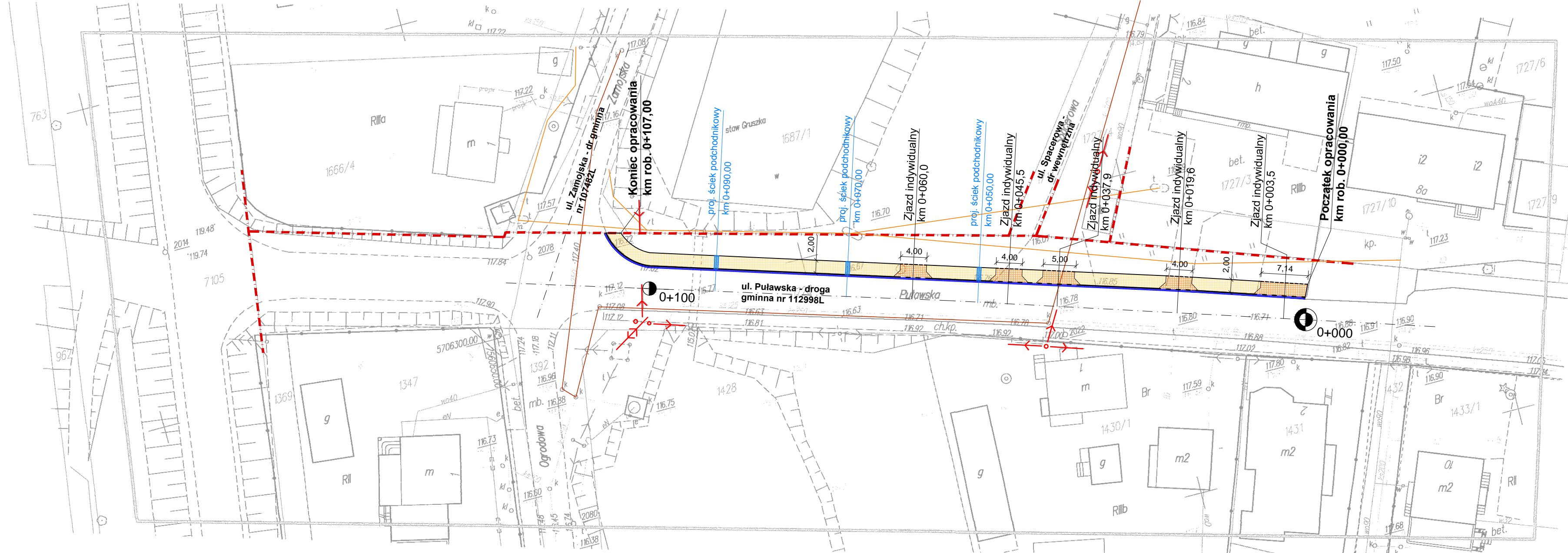

LEGENDA:

- linia rozgraniczająca
- istn. oś
- proj. krawężnik wystający 15x30
- proj. obrzeże betonowe 6x20
- proj. krawężnik 15x30 na płask
- proj. krawężnik najazdowy 15x22
- proj. nawierzchnia chodnika z kostki brukowej
- proj. nawierzchnia zjazdu z kostki brukowej
- proj. ściek przykrawężnikowy z kostki brukowej
- proj. ściek podchodnikowy

Istniejące elementy uzbrojenia terenu

- istn. sieć telekomunikacyjna
- istn. sieć kanalizacyjna
- istn. sieć energetyczna

Potwierdzam zgodność kopii mapy do celów projektowych z oryginałem.

Podepisano upr. ze stosownym określeniem i datą, co oznacza wyrażenie w wyniku przebiegu geodezyjnych i kartograficznych, których rezultaty zawiera operat techniczny wpisany do ewidencji materiałów państwowego zasobu geodezyjnego i kartograficznego	
Organ prowadzący państwowy zasób geodezyjny i kartograficzny	Starosta Puławski
1.1. Kopia katal. ewidencyjny materiał zasobu - wyciąg techniczny	P.06.14.2018.295
Data wpisania operatu technicznego do ewidencji materiałów zasobu	20.02.18
Imię, nazwisko i podpis osoby reprezentującej organ	Z up. Starosty D. Struska Dariusz Struska MAREK KONARSKI

JEDNOSTKA PROJEKTOWA: RM-DROGI Radosław Misztal Skrobów-Kolonia 28M, 21-100 Lubartów			
email: rm-drogi@wp.eu tel. 668-041-712 NIP 7141490346, REGON 380105960			
INWESTYCJA: Przebudowa drogi gminnej Nr 112998L(ul. Puławskiej) polegająca na budowie chodnika w miejscowości Gołęb o dt. 107,0m			
INWESTOR: Gmina Puławy 24-100 Puławy, ul. Dęblińska 4			
funkcja:	nazwisko	data	podpis
Projektant	mgr inż. Radosław Misztal LUB/0004/PBD/17	07.2018	
Stadium opracowania: PROJEKT BUDOWLANY UPROSZCZONY			
Tytuł rysunku: PLAN ZAGOSPODAROWANIA TERENU			
Nr rysunku:	2.0	Skala:	1:500
		data:	07.2018